##

Bf Zwickau, T.016091880,T.016091881,T.016091882

EINFACHES GANTT-DIAGRAMM von Vertex42.com
https://www.vertex42.com/ExcelTemplates/simple-gantt-chart.html

Anlage 03.15

Zwickau, GoS Gl.N9,GoS Gl.N8,GE Gl.N7, Bau-/ Sperrpausenkonzept

DB InfraGO AG
Projekte Dresden /
Zwickau
I.II-SO-D-R

Projektanfang: Mo, 02.03.2026

Anzeigewoche: 1

AUFGABE	Anzahl Tage	START	ENDE
GE Gl.N7, tlw. Nutzung Nachbargleis N6 möglich			
Rb Gl. N7 (Bereich ohne NGl.N6)	1	Mo, 16.03.2026	Di, 17.03.2026
Rb Gl. N7 (Bereich mit NGl.N6)	1	Di, 17.03.2026	Di, 17.03.2026
Gl.N7 - Tiefbau, Einbau PSS	2	Mi, 18.03.2026	Fr, 20.03.2026
Gl.N7 - Einbau Gleis	1	Mo, 23.03.2026	Di, 24.03.2026
Gl. N7,N8,N9 - Stopfen+Richten+Schweißen+Si-Schleifen	2	Di, 07.04.2026	Do, 09.04.2026
Nacharbeiten (u.a. Randwege, Si-Schleifen)	0	Fr, 10.04.2026	Fr, 10.04.2026
GoS Gl.N8, Umbau vor Kopf, da neu gebaute nGgB (kein bauzeitl. Rb der Bel. möglich)			
Rb Gl. N8	2	Mi, 25.03.2026	Fr, 27.03.2026
Gl.N8 - Einbau Gleis	2	Mo, 30.03.2026	Mi, 01.04.2026
Gl. N7,N8,N9 - Stopfen+Richten+Schweißen	2	Di, 07.04.2026	Do, 09.04.2026
Nacharbeiten (u.a. Randwege)	0	Fr, 10.04.2026	Fr, 10.04.2026
GoS Gl.N9, Umbau vor Kopf, da neu gebaute nGgB (kein bauzeitl. Rb der Bel. möglich)			
Rb Gl. N9	2	Mo, 16.03.2026	Mi, 18.03.2026
Gl.N9 - Einbau Gleis	2	Do, 19.03.2026	Sa, 21.03.2026
Gl. N7,N8,N9 - Stopfen+Richten+Schweißen	2	Di, 07.04.2026	Do, 09.04.2026
Nacharbeiten (u.a. Randwege)	0	Fr, 10.04.2026	Fr, 10.04.2026
Abschaltung OLA SG414	3	Mi, 18.03.2026	Sa, 21.03.2026
Belastungsstopfgang			
Belastungsstopfgang	2	Di, 02.06.2026	Mi, 03.06.2026

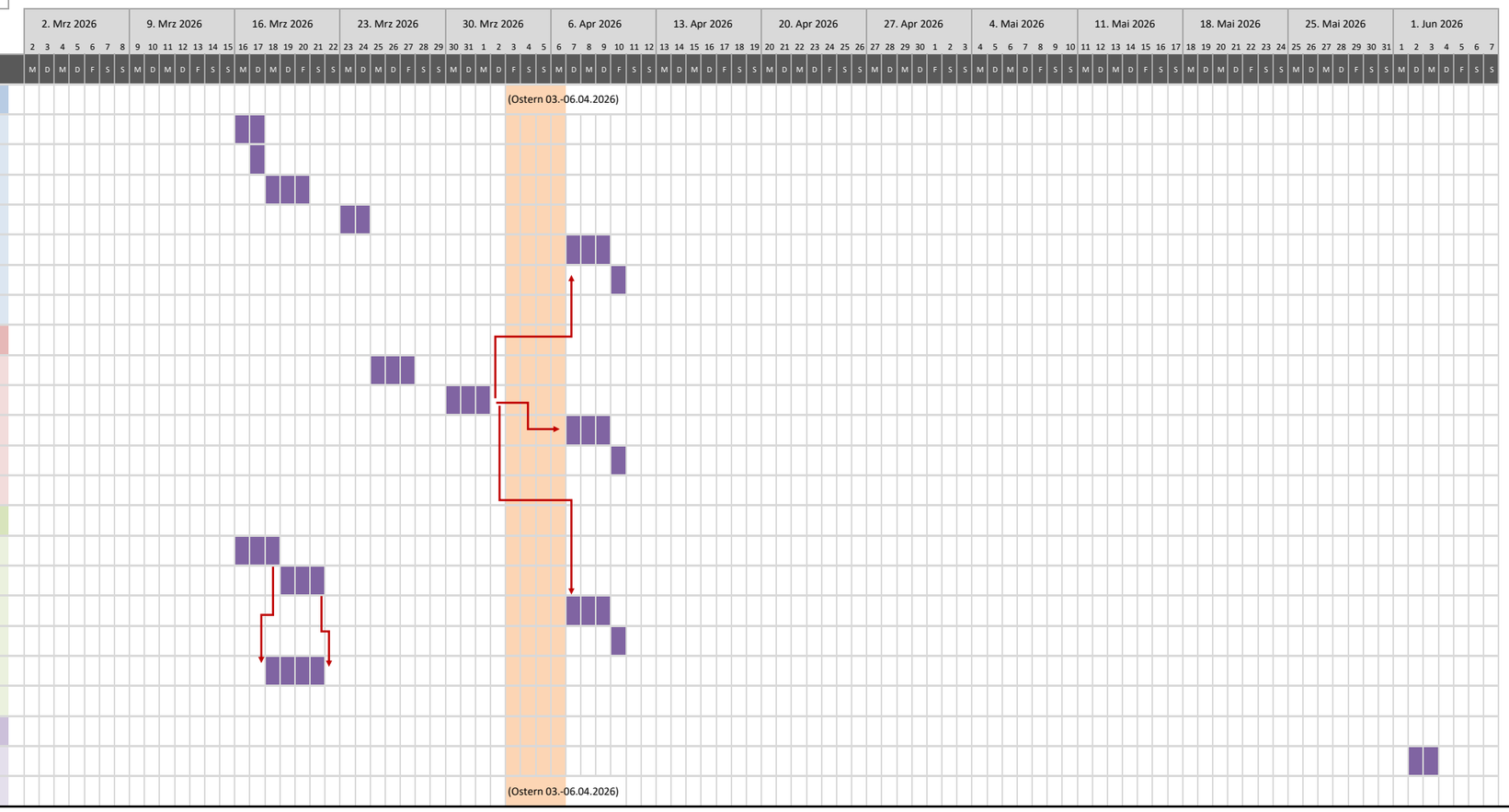

20251015_RTP-BAPL_DZW.xlsx, DZW_#02
15.10.2025, 14:35
Format#CW600#297x420